روزنامه افشین

صاحب امتیاز و مدیر مسئول
تقی جفرودی
اداره در حک واصلاح مقالات مختار است
وجه آبونها
سالیانه ۸۰ ریال
ششماهه ۵۰ ریال
یکماه ۳۰ ریال

سه‌شنبه ۲۴ مرداد ۱۳۳۰ تکشماره ۲ ریال

بیانات حضرت امیرص
بهترین داد گستری یاری ستمدیدگان است .
• • •
ستوده ترین مردم آنکسی است که برای مردم سودمندتر باشد
• • •
آنرا که از زندگانیش سودمندنشوی در شمار مردگان گیر
• • •
از نشانهٔ نادان و نابخرد یکی آنکه هردم رنگی بشود گیرد

وصیت هریمن

چو انگلیس به‌زاری طلب نماید نفت بده و گرنه ستالین بزور بستاند

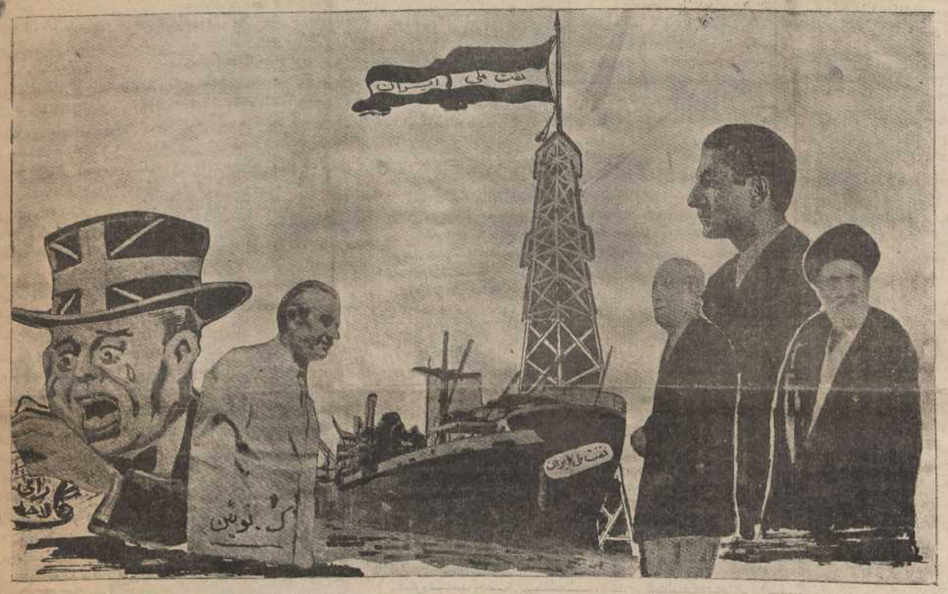

ما یقین داریم پس از مرور پیشرفت وصیت هیمپن بزرگای قوم ما و اجازهٔ اعزام نمایندگان انگلیس برای مشاوره در اطراف شرکت نفت ملی ما همین نکته است یقین است اژدهای شکست خوردهٔ استعمار که در مقابر خود سرفرو برده بود یا برای آخرین نقش سیاسی خودپیش برخ کشیدن همسایهٔ شمالی جان تازه گرفت .

اینهمه ملی ... ملی... اینهمه خلع ید

... خلع ید ... اینهمه هیاهو اینهمه جنجال

اینهمه ملام وصلوت کجا رفت . ملت

ایران که در انتظار روز فتح نهائی مرگ

ویستی وخون را در آغوش کشیده ودر

مصیر و بنهای شگفت انگیز حیاتی خود

متحداً در سنگر مقاومی وطن برای قطع

ایادی استعمار از شریان کلوی مام میهن

خیامانه و بی باکانه جنگیده است . ملت

ایران که با بلوفهای کودکانهٔ امپریالیست

انگلستان و در مقابل اعزام کشتی های

جنگی و چتر باز و بمب اندازوغیره غیره

اودیرا ، پاسخ داده است در حیرت و

بهت بسر می برد .

ملت ایران نمیداند هیئت دولت جز

اجرای قانون ملی شدن صنعت نفت

وخلع ید استعمار شرکت سابق و

خنجر جاسوسی و جنایتکاری و آدم

کشی و ایجاد ناامنی و بلوا و تحریک

و ترور چه وظیفه دارد .

ملت ایران حق مشاوره و مذاکره

وکنگره و اظهار عقیده واز هر فرد یا

آن یا تصویب قانون ملی شدن صنعت نفت سلب

کرده است و یکسانی که این قانون مقدس

را دربایطر نفرو تودهٔ ملت مارا گوساله

طلب و پرستی پاسخ و سزاخواهد داد ما

وده های سر سخن آمریکا را ۷ سال

است دیده و طعم آنرا چشیده ایم ما مقدرت

خاتمه کردن به هیچ پیکار جنگ که

هرچین چه گفته و چه خواهید تروم من در گوش

ما چه فشی را بازی میکنند ولی ملت ایران

ملاح خودرا بهتر از هر دولت دیگری

تشخیص میدهد وراه هدف خودرا میداند

و دیگران انتخاب میتنیاید پیگانه برای

ملت ما پیگانه است و در مقابل انگلوملی

انگلیس و آمریکا و شوروی برای ما

فرق ندارد .

اگر زیر کاسه رجال ما نیم کاسهٔ

نبود روز ورود هریمن صاف و ساده

جواب میدادند هرقولی که اسباب اضمحلال

و فنای افراد ستم کش مارا فراهم کند و

هر دولتی که درذخائر ملی ما نظر داشته

داشته باشد وهر کشوری که در خاک ما

تحریک و آشوب بپا کند بااو همان معامله

انگلستان را خواهیم نمود .

ملت ما بامتانت ذاتی واتحاد رای

وعمل در اتخاذ تصمیم برای ملی شدن صنعت

نفت رشد سیاسی واجتماعی خودرا بحالم

ثابت کرده وجای بسی تأسف است که اولیای

قوم ما باتلون رأی وعقیده و واستنار نقشه

سیاسی خود حیثیت و شرافت ملی را که با آه

واشک ۱۸ ملیون ستم کش بدیخت کسب

شده بتاراج میدهند .

ن . ن

اعلامیه سفیر عربستان سعودی

دست احمد شفیق بی دین را از دامن پاک مذهب ما قطع کنید

بشرط اینکه خون کثیف او بروزنامه ما نریزد ..

در صفحه ۴

از مذاکرات کاخ صاحبقرانیه

نقشه شومی برای ملت ایران طراحی می شود

تاچندروز قبل از ورود بچارد استوکس و هم اهان به تهران عموم دستگاه تبلیغاتی و مطبوعات انگلستان مرتباً شخص دکتر مصدق و اعضاء کابینه او را مورد تاسزا ودشنام قرار داده و حتی ادامه زمامداری ایشان را برای ملت ایران زیان آور و وجود او را برای بقای صلح بین المللی خطرناک میدانستند ولی اخیراً در اثر مذاکراتی که بوسیله نمایندگان اجزامی انگلستان در کاخ صاحبقرانیه بعمل آمده معلوم نیست چگونه دستگاه فاسد تبلیغاتی جز یره نشینان تغییر ماهیت داده و اکنون برای ادامه زمامداری آقای دکتر مصدق بسینه زده و متذکر میشوند که هرآینه دولت فعلی ایران ساقط شود دولتهای بعدی هم دوام و بقائی نداشته و ملت ایران بمشکلات فراوان گرفتار خواهند شد ۲۲ .

بقیه در صفحه ۴

مجلسین . شورای ملی و سنا

سئوال از

جناب آقای نقی زاده رياست مجلس سنا و جناب آقای سردار فاخر حکمت رياست مجلس شورای ملی

ماده ۹۸۹ قانون مدنی تصریح دارد : کسانی که از سال ۱۲۸۰ شمسی ببعد بتبعیت دول خارجی بذیرفته شده تبعیت او کان لم یکن بوده و نمیتوانند در ایران دارای ملک وزمین وخانه باشند وهمچنین نمیتوانند در انتخابات مجلسین شورا و سنا وشهرداری بمامداخله وو کالت نمایند ..

چنانچه قانون مزبور تاکنون نسخ نشده و بثبوت خود با قیست مراتب را لطفاً اعلام فرمایند .

• • •

لذا عین ماده مزبور را برای مزید استحضار ذیلا درج میشود ،

• • •

مادهٔ ۹۸۹ – هر تبعه ایرانی بدون رعایت مقررات قانونی بعد از تاریخ ۱۲۸۰ شمسی تا بعیت خارجی تحصیل کرده باشد تبعیت خارجی او کان لم یکن بوده و تبعه ایران شناخته میشود ولی درعین حال کلیه اموال منقوله او با نظارت مدعی العموم محل بفروش رسیده وبس از وضع مخارج فروش قیمت آن باو داده خواهد شد وبعلاوه از اشتغال بوزارت ومعاونت وزارت وعضویت مجالس مقننه وانجمن های ایالتی وولایتی و بلدی وهر گونه مشاغل دولتی محروم خواهد بود .

توجه کمیسیون عرایض مجلس شورای ملی را جلب مینمائیم

آقای وزیر بهداری

با سکوت خود چپاولگری های وزارت بهداری را تائید نمودند ..!

در صفحه ۴

شهربانی بما پاسخ میدهد

معظوظاً بشرح مندرجه در شماره مورخه ۱۰ و ۳۰ آتجریده راجع بخرابی وضع راهنمائی و رانندگی اشعار میدارد دستور مرکز داده بتعقیب رانندگان وشاگرد رانندگان متخلف وتأمین رفاه وآسایش مسافرین بادارهٔ راهنمائی ورانندگی صادر گردیده

از طرف رئیس شهربانی کل کشور - سرتیپ ایروانی

افشین - ما از این پاسخ بسیار خورسندیم باید دید که آیا اداره راهنمائی دستورات تیمسارایروانی را اجراء خواهند نمود ! یا آنکه روی نظر خودشان که معمول بهاست ادامه خواهند داد

جناب آقای هیئت وزیر دادگستری نامه زیر را پاسخ دهند

در شماره قبل راجع به تقسیم آگهی های داد گستری به ۵ روزنامه (اطلاعات داد - شاهد - باختر امروز - کیهان)

که بضمیمه شده بود درج گردید و علل این تبعیض معلوم نگشت که چه بوده است زیرا بهیچ وجه روی قاعده وانصاف و عمل همیشگی نبوده و بهتر این اینکه خیال سوئی دراین باره بشود فکر دیگری نمیشود نمود چنانچه دلیل قانع کننده ائی وجود دارد به این روزنامه مرقوم فرمایید که برای توجه همگنان درج شود . افشین

سئوال از وکلای گیلان وطوالش

برای معرفی حسن خدمت شما بموکلین و هموطنان و اعلام زحماتی که برای رفاهیت رأی دهندگان خود متحمل شده اید خواهشمندیم فهرست کارهائی که در اصلاح و عمران وتأمین بهداشت و فرهنگ و ترقی سطح زندگی و رفع فقر و بیکاری حوزه انتخابیهٔ خود تاکنون انجام داده اید بدفترابن روزنامه ارسال دارید ... !!

این سئوال تا وصول پاسخ مرتباً در شماره های این روزنامه درج خواهد شد .

خاک بر سر نمایندگان تحمیلی گیلان

بقیه از صفحه ۱

پاینده باد مشروطیت

امروز روز نامه ای پانیجاب در دفتر روزنامه از مریض پرسی در شاه آباد بنام عزیزالله قوس نژاد اهل قومن رسیده وازوضع بد آسایشگاه شاه آباد و پیچارگی خود شه ای نوشته وتذکر داده بود که در تاریخ ۷ ار ۳۰ خدمت آقای رضا رفیع نماینده مجلس شورایملی و وکیل گیلان ازطالش رفته وشکایت نموده و ایشان گفته که من وکیل شما نیستم وشما اهل قومن هستید باآقای محمدعلی امیرتیان و وکیل قومن مراجعه نمایید ومن هم ناچار باحالت بدمریضی که درهوای گرم حرکت برایم ضرر دارد بهزار مشقت وزحمت خدمت آقای امیرتیان رسیده بودم که ایشان گفتند که من وکیل شما نیستم وشما اهل قومن هستید باآقای محمدعلی امیرتیان و وکیل قومن مراجعه نمایید ومن هم ناچار باحالت بدمریضی که درهوای گرم حرکت برایم ضرر دارد بهزار مشقت وزحمت خدمت آقای امیرتیان رسیده بودم که ایشان گفتند که من وکیل شما نیستم وشما اهل قومن هستید باآقای محمدعلی امیرتیان و وکیل قومن مراجعه نمایید ومن هم ناچار باحالت بدمریضی که درهوای گرم حرکت

مبارزه با نمایندگان تحمیلی گیلان سهل ترین راه اصلاحات گیلان است

اغلب اوقات اهالی شرافتمند گیلان بگله و گریه میرسند که چرا مجلس پهناور و آزادی پیشرو استانهای دیگر ایران بوده و صلاح نبود بیگانان آن و مایل تنم و دشمن کلع نشنان تهران فراهم میکرد

امروز دخرابی و ویرانی غوطه ور است و ساکنین آن بمحرومیت های فراوان دچار و بگرفتاریهای بی پایان مبتلا هستند و علت این بی سروسامانی ها چیست ؟ و تاکی گیلانی باید در لجن زار بدبختی

بقیه در صفحه ۴

آقای سیاح استاندار

ما از روزی که خامهٔ مقدس بدست گرفته ودرراه جهاد باهرپستان نادرستی واصلاح جامعه قدم گذاشتیم هدفی جز اعتلای وطن وتلاش برای ازادی سازوتن وعناصر مشکوک از شرایین حیاتی کشور نداریم

• • •

ما ایران راوطن و نقاط آبرا خانهٔ خود میدانیم وسرافرازیم که با پیروزی از این آسمان مقدس و ملی میتوانیم میکرو بهای خطرناک وانگل های عمومی را به اولیای امور معرفی نمائیم ....

• • •

آقای سیاح استاندار مازندران :

روحانی یك عضو بی سواد پایه ۳ که تا چند سال قبل شاگرد بقالی میکرد وبا آن آهن عیور می کند و کلمات درشت آمرا میخواند وبازهم در نوشتن (راه آهن) می نویسه .. لیاقت اشغال پست ریاست دفتر استانداری مازندران را که چشم چراغ ایران است آنهم باوجود استانداری منل جنابعالی که عمری در مربار زمه سیاست گذرانیده اید ندارد ..

• • •

ما اطلاع کافی داریم که این عنصر کثیف برای حفظ عملیات شیطانی خود بالطایف الحیل مانع ورود عناصر فعال وباسواد در دستگاه استانداری میشود .

ما میدانیم که این میکرب باچه شدتی بفرن دستگاه استانداری افتاده وبطور امور مهمه را بهیچم بواد خام می نگرد ما بی نهایت بخاطرهیم که با تمام درایت جنابعالی این موذی را بی پروائی بکار خود وادامه میدهد ولی بدانست اگر بگویم حتی شما را هم اغفال کرده است .

بقیه از صفحه ۱

شایرندگی سربازی و بی آلایش خو گرفته اید وفکر نمی کنید باچه نیرنگی پست های استانداری بدست این دلال پست وفرومایهٔ بازاری خرید و فروش میشود شما متوجه نیستید چگونه جوانان وطن پرست وکار آمد را از شما دور میکند ... آیا بخاطر دارید بهترین سربازان فعال شما را که امروز بدرد شما میخورد و از بهترین جوانان باذوق و نبوغ بستند استان گردد آیا بخاطر ندارید آقای نوین بخشدار علی آباد را بامقدمه چینی و پایه وضعی منتظر خدمت کرده ما یقین میدانیم شما درزندگی هرگز دندان خود را آلوده نخواهید کرد ولی برما روشن است که تمام این جریانات بخاطر چند ریال رشوه بروحانی بود و اتفاقا طرف اینکارا برای خود هار و سرشکستگی میدانست است :

آقای استاندار .. جنابعالی با حقوق ومزایای مخصوصی که دریافت میدارید پرزندگی ساده و مختصر خود توجه کنید آتوقت یکروزغفلتا بخانهٔ روحانی سرکشی فرمائید ودر مقابل عظمت دستگاه او که بیش ازرتبه ۳ حقوق ندارد بخاك رات بی غرضانه مالیخان واعتراف فرمائید ..

این موش مرده که نام روحانیت را ملوث و کثیف کرده است وثیقهٔ اجی چون سك سوزن خورده داود گرگی است که در لباس میش در آمده وکشان کشان و لنگان لنگان خود را به شبان نزدیك و طرح دوستی ریخته است . وای بحال کارمندان عاقله مند استان که هدف طمع این گرك کهنه کار و پیره زن خیار قرار بگیرند ..

• • •

آقای استاندار یکدفعه خصماورا احضار و فی المجلس دستور تهیه پیش نویس بفرمائید آنوقت ملاحظه کنید بچه وضع رقت آوری دچار خواهد شد وضمناً جنابعالی هم در خواهید یافت یك شخص بازاری وشاگرد بقال یارپاوتر و پرنیرنك چگونه تا کون پست خود را حفظ و دیگران را اغفال کرده است

• • •

مادر وظیفه قبلی وظیفه و هدف عالیتر و بزرگتر از آن داریم که اسمی از این قماش طوله ها در نامهٔ خود ببریم همین میکروبهای وسائری مستند که روح وذوق جوانان ما را می کشند آیا چه بیجائی مهتر از این است . ما مفید وارزنده بایدبیر مخصوصی که داریم فوراً دستهای دزدانین برنج تاهای کن وچوپاولچی را از رك وریشه استانداری قطع وبه محاکمات این و آن که شریك کسب اخبار و قلع مادی او در استانداری ورسانیدن پول مرك برای این شیادان راه فراری نباشد

وگرفتن حق نیز بجز اتحاد واتفاق واز خود گذشتگی مقدور نمیشود و این ناله ایجادخود گذشتگی را خواهد بود تاسر نوشت این عناصر رذل وفاسد تعیین بامید آینده

نسیم خزر

رایحهٔ جان بخش نسیم خزر بقلم شیوای دوست دانشمند ما آقای حسن حجاری کناری صاحب امتیاز این روزنامه بزودی منتشر خواهد شد .

کارکنان افشین موفقیت آقای حجاری را در خدمت بوطن از خداوند مسئلت مینمایند .

کشف و طلوع ستارهٔ جدید در عالم مطبوعات

روزنامه فریده بسه پریت با نوایران نسلی برای دفاع حقوق میهن دور شت منتشر گردید

ما موفقیت این با نوی دانشمند را در نیل بهدف مقدس از خداوند متعال خواهانیم

عقب نشینی

این روزها کم کم زمزمه تعدیل قانون ملی شدن صنعت نفت در سراسر ایران از گوشه و کنار شنیده میشود .

مسبوقات و شایعات این روزها حاکی از اینست که در پشت پرده سازشهائی بین انگلیس و ایران در باره نفت شده است شنیده می شود که دو طرح از طرف هریمن پیشنهاد شده است که هر دو ظاهر آملی شدن نفت را پذیرفته اند در یکی استعمال و تولید نفت در یا لشکاه و اداره آن و فروش حمل آن شرکت نفت سابق پاشر کتی که باسرمایه آن تشکیل خواهد شد تخصیص داده خواهد شد منتهی حداقل تولید ۳۰ ملیون تن در سال و قیمت هر تن تحویل خرمشهر دو لیره خواهد بود که در آمد سالیانه ایران بالغ به ۶۰ ملیون لیره خواهد شد طبق طرح دیگری فروش نفت در داخله که طبق ادعای شرکت سابق نفت ضرر میکند و همچنین استعمال و تولید نفت در غرب بسایران واگذار خواهد شد و بقیه تحت نظر همان کارکنان شرکت سابق نفت اداره خواهد شد .

گرچه این اخبار بیشتر جنبه شایعه دارد وسعی میشود اذهان عمومی را از افکار عمومی و احساسات مردم بشود ولی همانطور یکه کرارا توضیح داده ایم بازتکرار میکنیم که ملت ایران حاضر نیست یك کلمه در متن قانون ملی شدن نفت حذف شود یا دولت از راه ملی شدن نفت منحرف گردد ملت ایران و افکار عمومی جهان آمار اجرای دقیق و کامل قانون ملی شدن نفت و خلع ید است

برای دکتر مصدق و اعوانش همانطور یکه خودشان کرا گفته عقب نشینی وجود ندارد بقولشان تمام جاده های عقب خراب شده و برگشت غیر ممکن است

این مدعیات جبهه ملی وطرفداران آنست که میگفتند ما بوزیگان را بدریا خواهیم انداخت و ما چنبه معنوی مسئله نفت بیش از جنبه مادی آن اهمیت میدهیم منظور ما کسب چند ملیون لیره اضافی نیست بلکه نظر ما هدف عالی تری است و آن اخراج و طرد کامل انگلیسیها از کلیه پیگانگان از ایران و لغو کلیه امتیازات خارجی است .

بهمین جهت ما انتظار داریم که زعمای جبهه ملی بخصوص آقای دکتر مصدق کاملا بوعود و تعهدات خود ایفاء نموده و ذره ای از اصل ملی شدن نفت منحرف نشوند و همانطوریکه قول داده اند دقیقاً آنرا اجراء نموده و حتی تعبیر و تفسیری دیگر به آن نمایند و بصطلاح کلاه شرعی سرملت ایران نگذارند و قانون کاملا صراحت دارد و نکته ابهام ندارد باید کلیه موسسات نفت جنوب از دست شرکت سابق نفت خارج شده و بعداً از محل درآمد نفت ۵۰ درصد آن برای دعاوی احتمالی شرکت در بانك ملی یا بانك مرضی الطرفین تودیع شود .

حال بیائید باسازشهائی آنرا به شکل دیگری درآورده و این اجراف اقوانین است طرفداران تعدیل و طرح ملی میگویند قانون ملی شدن نفت را عملی کرد و انگهی از این مهمتر در امد آن به ۶۰ ملیون لیره که ۴ مبلغ هنگفتی است خواهد رسید خیلی بهتر از سابق خواهد شد .

البته این مقالطه و مغلطه از بیش نیست منظور طرد و اخراج شرکت سابق نفت است والاهر گونه مباشات و مدارا و اغماض جنبه انحراف از قانون را دارد . قطعاً آقای دکتر مصدق که مرد سیاست و مجرب و روزیده ای هستند می

دروزارت کشاورزی

بر خرخود تا سوار ندا ین گروه مهتران کاه در پیش سگان است استخوان پیش خران

مشهور است یکی از رجال از پادشاه سلجوقی متوال کرده بود که چه باعث شد بنیاد مستحکم سلطنت تو در آنی ازهم باشیده و بوضعی که می بینم جلوه گر شده است .

گفت اطرافیان من کارهای مهمه را بدست کسان نالایق و فرومایه سپرده اند وامور کوچك را بسردان مشهور محول نموده اولی از حل وفصل امور عاجز و دومی از انجام وظیفه ننك داشت تا کار به نصبت رد که می بینی جلوه گر شده است .

بقرار اطلاع چند روز قبل آقای وزیر کشاورزی هم مهندسین جنگلها را احضار و بس از ایراد بیانانی گفته اند چون عاملیت و سرپرستی امور جنگلها کار فنی است بدین جهت آقای مهندس ساعی رئیس جنگلها از کار بر کنار و آقای مولوی که ابدا سابقه ای ازوضع جنگلها ندارد بسمت مزبور منصوب میشود

این جناب کارفنی را فقط چکش وستدان و الکتریك و ریسنه کی فرض فرموده و بخیال خود چون آقای ساعی عهده دار انجام هیچك از موارد بالا نبوده بس کناری اورا از جنگلها بکنوع اصلاح و فراندم دوصدر وزارتخانه دانسته است شما را بخدا توجه کنید این طرز فکر یك وزیر مملکت ما است که بدبختانه ثروت وهستی طبیعی ۱۸ ملیون امیر ومظلوم ومفلوك وبیمار و بیکار و بدبخت بدست با کفایت او سپرده شده .

این طرز فکر نحبهٔ اجتماع ما است که دندان بزدنك را برباست کارخانه قند وحریر باف را بباغبن نویسی ورانندهٔ را و ریاست دستگاه رمزو آوازه خوان را بتعلیم لالها می گمارند .

وبحساب بی نظیر وشاهکار خود اتفخار میکنند وقتی که دور میز آبجو و بوکر مینشینند مثل رکبار مسلسل اصلاحات واقدامات متمادیه خود را بر جال بی شعور تر از خود میکنند وانتظار دگر احسنت ومرحبا هم دارند .

این طرز تفکر که کلیه های قوم است که بهست داخلی و خارجی داس تیز داده و جان درختان شمال وجنوب ومشرق ومغرب انداخته ونهال امید کشور را بتفکه کودکانه خود چون برك خزان در خاك نیستی می فلطانند .

«»

ملت ایران اعتراف واذعان دارد که ازصدر تاسیس وزارت کشاورزی تا کنون هستی جنگلهای مملکت بیغما وغارت رفته ووضع انهدام جنگلها در دوران پاستانی اینکشور سابقه نداشته است دیاشاهد است که قبل از تاسیس این وزارت خانه جنگلهای ایران بکرودست نخورده بود .

این عقب های تاریخ بهمین منوال ادامه واضافی کشیده میشود و همین غفل و انقلابات شگفت انگیز و تفکرات بی مغزاست که ملت را بشعوب نفته تازه ای آگاه میکند و بزودی خواهیم دید این تغییر و تبدیل چه مهر که ای در پشت سردارد و بازهم برای مردم بی پیراهن شمال چه آشی ... در پشت پرده پخته اند

بقلم صادق ازرشت

گیلان فراموش شده

را دریابید

دوست عزیزم قول داده بودم که اوضاع گیلان همان گیلانی که یک سوم هزینه عمومی کشور و خوشگذرانیهای کاخ نشینان تهران را تأمین میکند برایت مفصلا بنویسم ولی بقدری اوضاع گیلان اسف آور و غم انگیز است که نمیدانم از چه جائی شروع کنم از بی آبی و خشکسالی و از بیکاری و فقر عمومی و از نبودن بهداشت و نداشتن فرهنگ و بی‌سوادی و فساد و فحشاء ، از خبودت وجبودت و از ضعف روحیه عمومی و از مصائب و متاعب و سایر بدبختیها بقدری مصائب و بیچارگی های این استان زیاد است که قلم ازشرح آن عاجز است وجا دارد که بجای اشك خون جاری شود .

بشنا وعده داده بودم که گزارش جامعی از اوضاع اقتصادی و عمرانی و فرهنگی و بهداری این استان برایتان تنظیم نمایم تا به تهران خود خواه ومغرور مستغرق وسرگرم لفت وبی‌خبر ازاوضاع تیره و اسفناك شهرستان ها بفهمانم که استان زرخیز گیلان بخصوص شهر زیبا و قشنگ رشت و بندر زیبایش پهلوی در آتش فقر ونادانه و بیکاری عمومی میسوزد و کم آبی و خشکسالی امسال نیز بر دردهای بدبختی ها افزوده است که لااقل یه عده جاره جو توجه بایسکه یك مشت درآمد کشور از تونون ومواد وخانیه تأمین میشود وقسمت اعظم تونون در گیلان بدست میآید و با آبادی این استان نیشود و حال آنکه اگر استقلال نسبی شهرستانها یا تشکیل انجمن ایالتی ولایتی تحقق می یافت و هرشهری درآمد خود را مصروف عمران و آبادی خود مینمود ومردم هرشهر در ادارهٔ امورآن شهر آزاد ومختار میبودند گیلان ازمعمورترین و آبادترین استانهای ایران میشد .

بطبقهٔ ما که مرفه و فارغ البال و عیاش و خوشگذران ایران بایدگفت که فرهنگ رشت بجای آنکه راه تعالی و ترقی را به پیماید و بچلو برود و سیر قهقرائی را طی نموده است و بسراب جذب تر از فرهنگ ۲۰ سال پیش است باید بآبا گفت رشت زمانی متمدن‌ترینشن و فرهنگ و آزادی ومشروطیت ایران بوده است .

درزمان رضاشاه‌در اثرسیاست وسخن چینی مشتی اراذل و کینه شخصی از نسبت برشت بکلی فراموش شده بود و پیداز رفتن آنهم گیلان برای اید فراموش و متروك شده‌است و کلای تحصیلی و فلاکی کیلان هم که‌دلشان بحال این استان نسوخته بفکر آن نیستند که لااقل یه‌طبقه جا که بیادآور شوند که گیلانی هم در ایران وجود دارد که ازهرحیث نیازمند باصلاحات میباشد

باید بتوبران خواب آلود که مستغرق عیش ونوش میباشد خاطرنشان ساخت که بیماریهای سل و ملاریا نسل گیلانی را تهدید میکنند قفروفاقه عمومی و بیکاری و رکود و کساد بازار امنیت گیلان را بخطر انداخته است

ما توجه دولت را باین نکات جلب مینمائیم که گیلان تشنهٔ اصلاحات است باید در گیلان اصلاحات اساسی وفوری شروع شود والا باید منتظر انقلاب و رستاخیز گیلان بود

دولت نمیتواند یا اعمال قدرت و زور مردم نیستم بلکه و کیل پول و زارعین خود میباشیم لااقل گلای صالح ودلسوز وعلاقمند به گیلان مجلسین برولند تابتوانند توجهی باصلاحات گیلان نمایند که این دسته که باید وظیفه شان پیشرفت و عمران و آبادی گیلان میباشد بالعکس طرفدار اقویا و سرمایه داران بوده وسر کیسه جمع آوری ثروت هستند وشغل شریف مالیات باتجاوت اشتباه نموده اغلب پادر وخانه‌ها کاوینده‌ی دارند حالا اگر یازهم سعی میکردند که در اثر مطالعات مستمر دراین راه برمیزان معلومات و اطلاعات طبی خود بیافزایند زیادی تأسف بود .

فقط در رشت درچاتی که فعالیت زیادی دیده در مهمانخانه ایران وساوه است که مرکز قمار بکعده جوانان بیکار واعیان زاده ها وحاجی زاده و پولدارها رونق است قمار این‌عده بی‌خبر ازهمه جا ترك نمیشود . و گردش شبانه یکعده ای از خیابان شاه متروك نمیگردد در سال ۱۲۹۹ شمسی یادداریم که دررشت ۵ الی ۶ قرائت‌خانه و کتابخانه عمومی بوده و الان بیش از یك قرائت‌خانه وجود‌ندارد در همان موقع و اوائل سلطنت رضاشاه مجامع فرهنگی و کلاسهای اکابر زیادی دررشت موجود بوده که متاسفانه برای نمونه یکی ازآنها وجود ندارد . همین بیمارستان فعلی وبنای قرائت‌خانه عمومی نمونه ای از فعالیتهای جوانان روشنفکر آنروزی بوده‌متاسفانه امروزجوانان گیلان یادرمی مرکز مشغول فعالیت اند و رشت و سایر شهرهای گیلان را برای همیشه ترك کرده‌اند وبا آبادانی که در رشت هستند سر گرم قمار وعرق والکل وتریاك وسایر مفتیات میباشند . ازمجامع خبریه‌درشت خبری نیست ویکی ودوتائی هم که وجود دارد اسم بی‌مسمائی است . بایدتوانم جوانان روشنفکر گیلانی که درمرکز و چه‌در درگیلان دورهم جمع شوند و باتمام قوا درراه عمران وآبادی گیلان باطبقه حاکمه فاصله بیاورند نمایند

تا نگریز ملل کی توشد این

تا خود گیلانیها بفکر گیلان نباشند

دولت بفکر گیلان نخواهد بود

دیگر پیش از این تصدیع نمیدهم باز اگر فرصت پیدا کردم پرایتان‌از اوضاع این استان خواهم نوشت

ارادتمند س

سئوال از وکلای گیلان وطوالش

برای معرفی حسن خدمت شما بمو کلین و هموطنان و اعلام زحماتی که برای رفاهیت‌رأی دهندگان‌خود‌تحمل‌شده‌اید خواهشمند‌یم فهرست کارهائی که در اصلاح و عمران و تأمین بهداشت و فرهنگ و ترقی سطح زندگی ورفع فقر و بیماری و بیکاری حوزهٔ انتخابی خود تاکنون انجام داده‌اید بدفتر این روزنامه ارسال دارید . ۲۰

این سئوال تا وصول پاسخ مرتبا درشماره‌های این روزنامه درج خواهد شد

۲

از: ح. ح. ك

بی عنوان

آقای مدیر وروزنامه افشین از من خواسته‌است که برای روزنامه او مطالبی تهیه نمایم وحتی اززکر زمینه مطالب نیز خود داری کرده است هر چه فکر نمودم چه بنویسم واز کجا شروع کنم . در خیابان - در اداره - در اتوبوس حتی درحمام هم دراین اندیشه بودم که بااین فقد سرمایه‌کم وناچیز علمی خود در کدام زمینه برای او چیزی تهیه کنم .

گفتنی‌ها را گفته‌اند وبهتر از ماها مقامه اجتماعی را تشریح نموده‌اند چگونه ازاسرارشان واز آنچه که فکر میکنند صحبت کنم .

اگر ازچین ، ویا از کسی صحبت وخنای نخواسته ایرادی بگیرم آن‌ایراد بخود من برمی‌گردد زیرا من خود مولود همین اجتماع و دست پرورده همانها هستم یعنی در آنچه که میگذشته‌شریکم ودر آنچا میگویند موافق در آن میباشم - مثلا آنوقت‌ها که در مدرسه بودم یعنی هنوز ازسموم تمدن اجنبی خبری ام‌روزی را نداشتم بمن میگفتند سیگار نکشم ولی همانروزها می‌دیدم که خودسیگار میکشند ،

بمن میگفتند دروغ نگویم ولی خود مولد وحتی مظهر دروغ بودند شد بگویند ازکجا شروع کنم وبا کدام توضیح وتشریح نظر آقای‌مدیر روزنامه تأمین نمایم .

اگر ازدولت‌واز مظالم عمومی اوضحیت کنم ومثلا ازاخراجها وتعطیلهای وی سخن گویم‌قهراً جنگالهای مغضوب‌نمیدهند و توقیف روزنامه صدایم راخفه خواهند کرد وبا اکرازمعین دولت وبا هردولتی تمریف نمایم ازطرفدران در اعداد متملقین محسوب خواهم بود واگر احیانا (زبانم لال) تکه‌یی بسان آیه راه گریز ونجات ازدست‌خدای دیگر بعواهم‌داشت: خلاصه‌علم بچاهی‌فرستم و ودرین بست بیاطلاعی گیر کرده است .

فکر کردم هرطوری هست بنظرم فشاری وارد آورم ودو اطراف فرمول عمومی واثرات آن‌صحبت کنم واز اینکه این روزها بامرجت سیر قهقرائی میباشد و اندکی متذکر شوم وکمی ناله کنم که چگونه شماله‌های فرهنگ عالیجناب ما در بروز خاموشی ودامنهٔ بروز وظهور آن کمتر بی‌شود واندکی غریاد برآورم دل‌را از آلام واردمه وفشردگی میکنم نمایم (زبانم لال) تکه‌یی بسان برای ما) وبخاطر آدمهای خوشبخت معدود دامن مردی و همت بکمر بزنند که ایران عزیز و شهرت فرهنگی اورا دردنیا کاملتر وبرساتر سازیم .

شوب که فکر کردم دیدم دراین زمینه‌ها هم سخن بسیار گفته شده و دیر رسیده‌ام . لاعلاج برای پیدا کردن مطلب بجنوب شهر عزیمت کردم - زیرا دوشمال شهر اثر ظاهری تکلب و فقر کمتر پیدا بود ازشما چه پنهان نظرم این بود که با همسایگان خود تماس بیشتری بگیرم و به بینم اینهمه ازمحرومیت های کلی آنها صحبت میشود صحیح است یانه ودر صورت صحت میزان درجه و تاچه پایه است .

در شمال شهر که ساکنین آن قشطه را افراد متمدن تشکیل میدهند کنونی را نتیجه فقر عمومی میدانند وعقیده دارند که فقر فرهنگی ومادی بلاواسطه فقر میباشند وفساد هم ازفقر ممکنست خانمان‌سوز سرچشمهٔ گیرد ولی جنوبی‌ها (تنگدستان ساکن شهر میباشد) بی‌آنکه این اظهار نظر را تأیید نمایند جملگی براتند که بی‌نیازی خود بعود مولد فساد است و احتیاجی است که آنان رابفساد و میدارد ... دراین زمینه‌ها عقلم بجائی نرسید وناگزیر عقب نشینی کردم ،

بکباره بنظرم رسید که اصلا بهتر است ازوضع بدبهداشت عمومی کنم واز چیزیکه پیوسته شکایت دارند وواپستگی کامل به تبدستی و بیماری دارد بحثی نمایم مثلا بنویسم که دربهاره‌ای‌های دولتی ها هرج ومرج زیادی فرمانی میکنند وآقای رئیس بهداری وبااغلب‌طبیبان هم بهداری‌بجای شش دانگ فقط دو تاسه ساعت بیشتر کار نمیکنند وبا آنکه از آن مراجعین مفلوك مواجب میگیرند واگر کسیه همان پیرزنهای بخت بر گشته مریض جیب‌های خود پیر میکنند اغلا حاضر نیستند با روی خوش مسراقبت کا لمی از مراجعین بیمارانی نمایند .

مثلا بنویسم که اغلب در بیمارستان‌های دولتی دوا و حتی ازواژانیز آن نیستند ولی وزارتخانه مربوطه هرچندیار یکدفعه آمار صندوقهای داروها مامیکند - آخر در بهداشت چه بنویسم - اگر بنویسم طبیب بهداری‌دارای اداری باید ازروی‌شرافت ووجدان‌در امر وظیفه که دارد دقت کند میکن بچال میار کشان بریجود‌دهمین‌سبب شود که از این مختصر صرف وقت‌وقت بطور کلی محروم شویم - اگر بنویسم‌واردها کنم که دواها در کجا مصرف میشود مترسم زخم‌دارمان بهداری تعقیم نمایند - خلاصه در اثر اینهمه خوف و تهدید کلام را ردم‌ها نم خاموش ومنهم ناگزیر بسکوت‌شده‌بودم که نتیجه سفارش آقای مدیر روزنامه راانجام دهم .

بکروز از بدبیختی عمومی بحث ها خوانده بودم فکر کردم در این از کار افتاده بود حتی بنظرم رسید که از این مبحث استنتاج کنم که مثلا به‌جنبیت روزنامه میزند - من ایتقدر میدانستم که این روزها هر کسی خیال یای‌خود‌ومواطب‌است وسعی‌داود که حتی الامکان گلیم خودرا از آب ببرد اصلا بفکر همکسی نیست . نظر هرکس‌اینست که خود بمنظور برسد اگر دیگری هم بمنظور ترسید باوربطی ندارد . دیگردرین اندیشه نیست که دیگری هم ازوازادهٔ همین اجتماع وبرورد‌ی همین محیط واوهم مانند اودل‌داود - خلاصه

زندگی را دوست دارد و . . . خواستم‌بنویسم که فلان رهگذر بی‌از فلان تاجر بدبگوید وبافلان دسته سرقا برای اجرای منظور خود دیگر رضایتی ندارد وبافلان رئیس براساس پوچ ویی معنی بفکر یکی را می‌سازد وبالاستهزاء میکند وحتی بنظرم می‌باید مثال اساسی عمده‌ای در ذکر دلایل قاطع مطلبی برای او تهیه شد نتیجه اتی جز دردسر وزحمت نداشت خواه وناخواه از مطلبی که مطلبی برای او تهیه شد نتیجه اتی جز دردسر وزحمت نداشت خواه وناخواه از مطلبی که مطلبی برای او تهیه شد نتیجه اتی جز دردسر وزحمت نداشت خواه وناخواه از مطلبی که مطلبی برای او تهیه شد نتیجه اتی جز دردسر وزحمت

خواستم و کتبا نیز بتشرح حاضر دلایل خودرا باو بنوشتم - ازشما چه پنهان این‌هم خود مطلبی است - بنظر شما چطور ؟

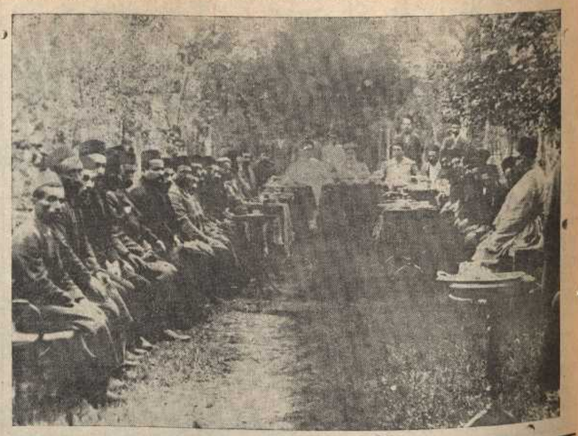

شرح جریان این عکس را در شماره آینده مطالعه فرمائید

نیوگرافی

باپزشکپور آشنا شوید

شاید‌تا کنون فرس‌پزشکپور‌را خورده‌اید اشتهار پزشکپور برای‌فرس‌او نیست بلکه در موفیقی است که تمام پیمارانش‌ازداری به‌فرس پزشکپور احتیاج دارند‌وبعدالله بمزاج صوم سازگار و همه راضی‌هستند .

رئیس دفتر بیشین وزیر کشور یك وقت ازطرف دموکرات آذربایجان بوزارت فرقه دعوت شد ولی وقتی قیافه شاه ودربار وطن ووظیفه درخدائب مجسم‌نبود‌آهسته‌بخودش‌گفت که‌ای‌خدا‌جان دهی حاجی تونیستی شتر است مرد بیخرد وز وز نمودحاجی بیچاره چون‌مگس نقل‌ازروزنامه‌فریه

(دعاگوئی حاجی قام قام)

یکسروز خانه‌ان شهنشاه پهلوی حرم شمال‌کرد ایسافر خسروی
پیروی شاه غیبهٔ شاهی پیا نمود ابر بهمار سنبل تسر جا بجا نمود
مام وطن بیلهٔ ماهین چون رسید از آنطرف قیافهٔ حاجی بشد پدید
بارش کوسه وسر تاس و عبای زرد برخاك پای مام وطن قصه بوسه کرد
بیرون کشید از بغلش آیهٔ مجید وردی‌بخواندی وقوت بباشین‌اومید
خورده پیاز‌تلخ ودهانش‌جو روده‌بود گرد ملال خاطر بانوی شاه شد زدود
شد خشمگین ومام وطن بالك زدباو فرمود حقه باز خجالت بکش همو
تا کی زدست‌مکر تو باشیم درهذاب هرجا رویم سبز شوی همچنان حباب
دیگر اگر تو پای باین آستان نهی گویم که زیرضرب سیاهان‌جان دهی
حاجی تونیستی شتر است مرد بیخرد بیچاره بار میبرد و خار میخورد
بوز وز نمودحاجی بیچاره چون‌مگس گفتا مرام‌بنده دعا کردن است و بس

اثر ۰۱۰ ع

باقید دو فوریت

برخیز بیا بارا با قید دو فوریت یك بوسه بده مارا باقید‌دوفوریت
ایکشن حتامی‌بست برپیش‌مه کنمان گیسوی زلیخارا باقید دو فوریت
ای‌حاجی به‌سیت‌و تخلیه کن‌فوری(۱) این مجلس‌شورارا‌قیدو‌دوفوریت
درچای دگرجا کن آنگاه زسرا کن این باغ معطا را باقید دوفوریت
درمرکز توخرزائیل صد‌لایحه آورده تصویب کن‌آنهارا‌بقید‌دوفوریت
یکچاتتوان بودن دروپش‌و‌نایننده ول کن‌گل‌مولا‌را‌باقید دوفوریت
بابای تو‌گردارد با توسر بیهوری بشکن سر بابارا باقید دوفوریت
هرجاکه وزیرست‌باریش‌دراز‌خود جاروب کن‌آنجارا‌باقید‌دوفوریت
در دوره آینده بنمای نسایند تنها من تنها رابا قید دوفوریت
ای‌قاعده‌وچی‌هابایه که‌کنی‌امضا، هوچی گری ماراباقیدو‌فوریت

(۱) تحریف

تعارف و برخورد گرم‌اورا می‌بینند ماست را کیسه میکنند و(چشم درست میشود راتحویل گرفته پس بسکی‌ازاطاق او خارج میشوند)

* * *

رندان میگویند هرچه باشد جوان و تحصیل کرده‌دیی‌نظر است بلای او به دوای مردان عهد عتیق ومعاصرین خاقان این خاقان ترجیح دارد وقتی که‌رئیس دفتر وزیر بود فعلن‌السلطنه تقاضا کرد که نیم‌بعد‌اظهر با وزیر ملاقات کند ،

رئیس دفتر موضوع‌را جزو ملاقاتی‌هایاده‌داد وحضورا به‌وزیر گفته بود قربان‌نیم‌السلطنه فعلن بعد‌اظهر‌تقاضای ملاقات‌دارد‌ا‌گر اجازه میفرمائید‌شرفیاب شود ،

منتظرین خدمت هرقدر عصبانی و ناراضی باشند وقتی قیافه شاداب و

استعلام از آقای قائمقام رفیع

بطوریکه در چند معل بشما مستحضرند دلالت براین فرمودید که‌در منزل آقای قائمقام‌رفیع ازاینجانب سخن بمیان آمده وایشان‌اظهار داشتند که دربارهٔ‌ام خدماتی وا‌انجام داده‌ا‌ند .

نظر باینکه بنده خودرا مستغنی از مصادقت اومیدانم‌نواز طرفی بهیچوجه حاضر نیستم که تملق گوئی از مشتی مردمان شیاد را قبول نمایم وتاکنون نیز درپیرامون این قبیل تثبیت‌ها‌کسانم‌اند لذا خواهشمندم چنانچه کاری برایم انجام داده‌اید لطفا مراتب راضمن ذکر دلیل ونحوهٔ آن بدفتر این روزنامه اعلام فرمائید تا عینا بدرج مرقومه‌سر کار مبادرت گردد ودر صورت سکوت کذب شما مسجل‌گشته وخواننده گان عزیز این روزنامه بصفات ناپسنده‌شما بهتر واقف خواهند گشت .

فانتزی - سیاسی

بقلم ن . ن . ن - کارمند بلاتکلیف

((مجلس سنا))

جائی که شتر بود به یك قاز خمر قیمت واقعی ندارد

خواب دیدم

دیروز بین متین‌دفتری سناجوش وحائری‌زاده گل‌سرخ‌سنا جوش وخروش براه افتاد . گل‌سرخ وسنا که وظیفه دارند باهم کار بکنند وکار بیاورند . قبل از دم کردن، جوش‌مخصوص کرده دروسط مجلس مثلا انجام وظیفه طبیعی نمودند ، میانجیگیری تقی‌نقی که گامی بتعل وگاهی به میخ میزد مؤثر واقع نشد زیرا سر نخ را مصدر سخت کشیده بود . . . .

راستی یادم‌رفت بگویم چائی که باافتخار "ورود هریمن نمایندهٔ ترومن صلح طلبان ما صه نفر کشته میدهند مانعی ندارد که باحترام ورود عیسوساکس مهر دارد امپراطور عهد عتیق بریطانیا . (البته بدون . مینه . حبشه . کانادا . یاناما . جنوب ایران و غیره و غیره) این دفعه جانب احتیاط رامرعی وفقط دوقربانی از رأس کار ومصدر امور کشورتقاضا نمایند . . . .

بیچاره خواجه نوری . پیر سیاست . زیرلبی زمزمه میکرد و میگفت . آخر بابا . . . این ملت گداولفلك‌زده‌فلا که باگرده مجروح خودشارا بدوش گرفته . بابای‌آب‌نان‌وشرف‌واتومبیل‌ودلبر وباغ وویلا وجان داده است مارك همه شما رادهم که بهتر از خودتان می شناسد‌دیگر چراجنقلك می‌اندازید وبی‌جهت همدیگر را گاز میگیرید امروز روزی نیست که سوابق یکدیگر را ازبایگانی دولات بیرون بکشید و کلم و گوجه‌فرنگی نثار هم کنید امروز دودفت‌چشم‌عالمی را تیره و سر سردارآن جهان را بدوران آورده است امروز باید مرام شما حذف ونیت شما ایده‌آل‌شما اتحادمحض واتفاق و حفت نظر باشد ومتحداً سنگر خصم حیله گر را ویران کنید نه آنکه اوقات گرانبهای ملت ایران را که وارد مراحل تاریخی شده‌ودرنقطه یك ملیون لیره از گلوی نحیف‌پیرزنها وبیوه زنهایی‌تنان خرج تشکیلات شما شده است بااین لاطلاعات تضیع و دشمن را متوجه شکاف ملی خود نموده و آنانرا‌فتح نهائی‌امیدوار سازید .

در این موقع‌فروشنده‌تروزنامه افشین فریاد زد . غلت‌ملی ایران ناگهان از خواب جستم و پیرامون خود را نگریستم و بعجله‌ائ بین سنا و گل‌سرخ جوشها صفا . صلح و رفاقت را مرعی ومعمول دیدم . وباخود گفتم .

انشاءالله

نفت ملی ایران . . . نفت ملی ایران

از: ح ـ سـ حجازی کناری

اعتراف

(۳)

تاکنون هیچوقت در طی مدتهای زیادآرزوی داشتن یا دیدن شیئی و یا انتظار و بطور غیرمترقبه آرزوی شما اتفاق افتاده است که خارج‌از اراده‌ی‌خدا‌یت ؟ و آیا هیچوقت برای‌شما اتفاق افتاده است که خارج‌از اراده‌ی‌خدا‌یت بتوانستید واز کثرت شادمانی اختیار و توازن اعصاب‌خود را از دست بدهید ؟ . . . .

من شاهدم عروس آرزوی خودرابی هیچ تکلف درآغوش گرفتم واز سهولت حصول بموفقیت عظیم مدتی در خلئه و تردید بودم - تردید داشتم و باور نداشتم . . . . تا در پیچ‌باغ - آنجا که هنوزپنوی آسمگان مقدس را بخاطر دارم - بخرخت چشم بچوانائی افتاد که بی شباهت به شوهر شما و حسن محبوب چشم سیاهی گرفت و از اینکه حسن باشد باید مدتی‌دُفت کردم ولی آسمانی بود . حسن بود که باتاثر خود در دیاردرو ازیاد دل آزرده وغمین خود فراموش میداد و شاید بیاد شما وبیاد ایام آمیزش ورازو نیاز شما دمی با ساز خود همراز میکرد .

پدرم اورا نیز شناخت و حتی هیچیك از افرادخانه نمیدانستند این حسن کیست و از کجا آمده است ولی پدرم بعلت بیماری که داشت و مرا فشرده و مرا - این من بدبخت را - که به‌دست همین حسن‌دیوانه شده‌بودم باو معرفی‌نموده ولاعلاج برای حفظ ظاهر و برای اختفای ارتعاش اعصاب دست دراز نمود‌و‌و بار دیگر بعد از مدتهای بسیار زیاد نوازش و حرارت دست او را روی انگشتانم احساس کردم - احساسی که تا مترادصباح کار گر افتاد .

باهم‌براه‌افتاده بودیم حسن ازآنکه‌چرا درآن کشور متوقف شده برای ما بیان نموده بود و اظهار امیدواری‌نموده بود که پس از اتمام تحصیلات خود که مدت آن بامدت توقف ما برابری میشود بموطن بازگردیم .

خانم عزیز - خوب گوش کنید و این نامه مرا دوباره وسه باره بخوانید فقط کلمات ازنظرتان رد نشود بلکه مفاد بالا و پائین و مفهوم و نتیجه رادر نظر بگیرید .

پدرم بین راه از اوسئوال کرده بود که آیا زن دارد ؟ . . . . نمیدانم چه حالتی بمن دست داده بود نزدیك بود زمین گیر شوم و با سر بزمین بیفتم ولی بهر قیمتی بود خود رانگاه داشتم

حسن هم جواب درستی نداده بود - جواب‌او ازآن‌نوع جوابهائی بود که دو پهلو دارد .

البته من جنبه منفی جواب اورابخود قبولانده و چاره‌ئی‌هم نداشتم زیرا نمیتوانستم تصور کنم که اورا باشریك دیگری به بینم ولی میتوانستم خطای اورا عفو نمایم واز گذشته‌های او درگذرم . . .

حسن‌روزها باهن دساز ومجدداً رشته های گسیخته مودت سابق راگره زده بود .

من نزد او احساس هیچ نوع بیماری‌نمیکردم‌واحساس‌بهبودی‌من‌روز‌بروز افزون بود تا آنجا که بکلی ازخضوخواب بیماری‌خارج شد و با اجازه پدرم به تنهائی حق گردش‌داشتم .

اینکه گفتم تنهائی حق گردش داشتم از نظر پدرم بود و البته هر روز باحسن بودم و ازحرارت بوسه های او بر لبهای خود استفاده میکردم و حیات لذت بخشی به‌کالبد خود میدمیدم . . . .

من عادت داشته گنج لب راست حسن را به بوسم و از این کار خودبی اندازه راضی وخرسند بودم . دیدم از ابتدا مخفیانه من باحسن ممکن‌است برای‌او ایجاد زحمت کند و برای منهم موجب ناراحتی شود . باتوجیهی که در نظر گرفته بودم آشنائی پدرم را با او زیاد نمودم تا آنجا که در تمام گردشها اغلب‌تمام ساعات روزرا باهم بسرمیبردیم .

حسن قصد فتکار نبود و بایدم بیکی از جنگلهای نزدیك مزیت کرده بودیم . . . . . قیافه های ماسراسر جنگل را فراگرفته بود و چنان درافعال عاشقی و مستی و بی پروائی غوطه‌ورشده بودیم که از خود و از جواب خود اطلاعی نداشتیم

آفتاب آنروزازافق دوردست آنجاکه صفحه‌زمین‌وآسمان راقطع‌مینماید حالت توقف داشت گوئه آسمان از ابرهای خونین‌پوشیده شده بودو نسیم‌سرد جنگل های شمالی آن کشور وزیدن گرفته بود و ماهم غرق شادی و بی خبری بودیم که ناگاه تیری رهاشد وموجودی همانند سرب‌سرد و سنگینی بازمین‌در غلطیدآری حمیده‌عزیزاین‌حسن‌بود . واین‌تیر پدرم بود که اشتباهی از کنج لب راست او یعنی از محل بوسه های من گذشت . . . .

حالا بگوئید به بینم آکنون‌من مقصرم یا شما ؟ و آیا حسن مقصر است یاپدرم ؟ . . .

نامه تمام شده بود مردمك چشمان زیبای حمیده در اشك فراوان آغشته بود . قطره های اشك آهسته مانند مشابین‌اموات آهسته آهسته ازصورت‌او میگذشت و بزمین فرو میریخت .

من و فرخ هنوز دراین اندیشه‌ایم که این‌زندگی است یا افسانه ایست افسون .

پایان